

Instalación de Teja Plana

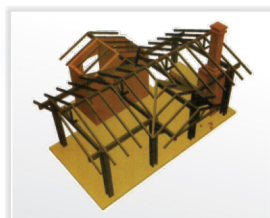

1 Determinar el Sentido

- Determinar el sentido de las Alfardas o correas para definir el dimensionamiento de los listones necesarios para la instalación de la teja



Instalar Lamina

2

- Instalar la lámina de la cubierta, la cual puede variar según la región, en algunos casos puede ser madera en listón machimbreado o láminas de fibrocemento.

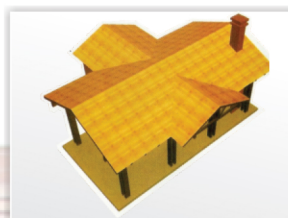

3 cercos trapezoidales

- Sobre la superficie de la cubierta y preferiblemente sobre las correas o alfardas se deben colocar cercos verticales (aguas abajo) los cuales deben ser trapezoidales de 1 a 2 1/2* 4 cms para formar los canales de aireación. La distancia entre uno y otro lo determina el espaciamiento de las correas o alfardas como anteriormente se menciona; se debe tener especial cuidado en el cambio de sentido de los paños de cubierta. Es decir en aquellos sitios donde se conforman limahoyas y limatones. Allí se debe colocar un listón paralelo a estos elementos manteniendo el mismo principio del canal formado por los listones trapezoidales entre las alfardas.

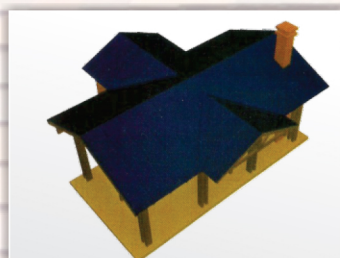
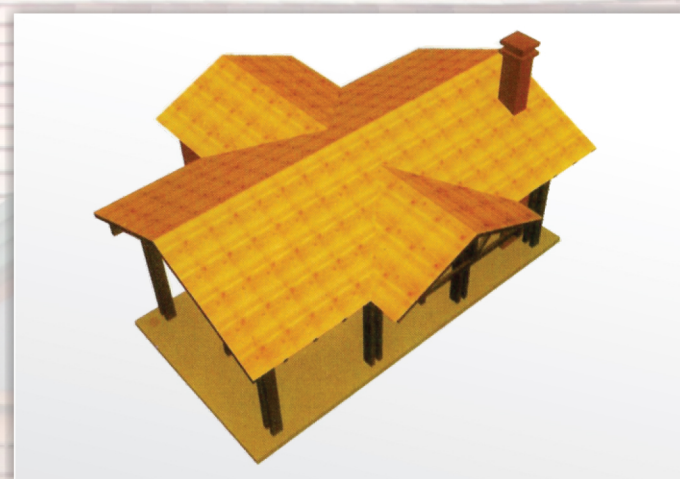

4 Manto de impermeabilización

- Se instala el manto de impermeabilización sobre la cubierta y sobre los cercos trapezoidales

copiando con especial cuidado el perfil formado por estos, teniendo el cuidado de no dejar bolsas de aire entre el manto y la superficie dura de la cubierta ya que este es uno de los puntos vulnerables de la impermeabilización

5

La distancia entre los cercos 4*4 debe ser la equivalente al largo útil de la teja Aprox. 25 cms

- Se instala cercos 4*4 horizontalmente (perpendicular a las aguas abajo) fijándolos cada vez que haya contacto con los cercos trapezoidales (la fijación mecánica puede hacerse con puntilla). El espaciamiento entre ellos debe ser mas o menos de 25 cms. Teniendo en cuenta la longitud de cada paño y el volado de la teja para así evitar terminar con un pedazo o chazo de teja en la cumbre o remate final de la cubierta.

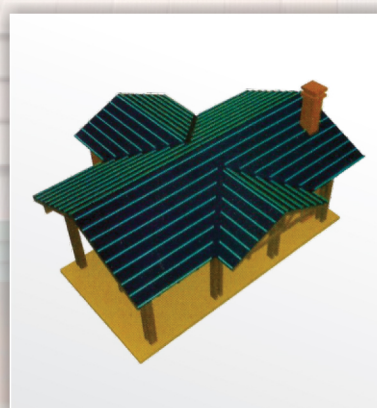

6 Canales de aguas lluvias

Se instalan los canales para aguas lluvias con los respectivos remates laterales si hubiese lugar.

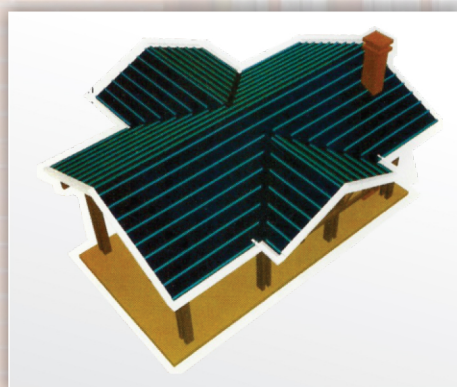

7

Fijación de la teja

- Se fija mecánicamente la teja con puntilla o con tornillo teniendo en cuenta traslaparla en cada fila que se conforme y la mezcla aleatoria de varios paquetes del producto para lograr un resultado final armónico

